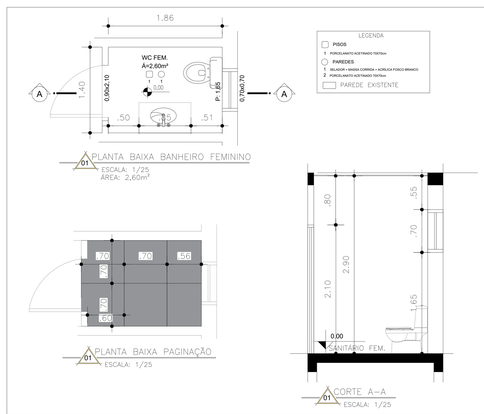

GIOVANI FÊRASSO
ARQUITETO URBANISTA

OBRA: REFORMA DE BANHEIROS - A. SERV. CÂMARA DE VEREADORES
LOCAL: RUA SALGADO FILHO 75 - TRÊS PASSOS - RS
PROJETO: Banheiro Feminino
ASSUNTO: PLANTA BAIXA - CORTE - PAGINAÇÃO
PROPRIETÁRIO: CÂMARA MUNICIPAL DE TRÊS PASSOS CNPJ: 07.257.873/0001-23
RESPONSÁVEL TÉCNICO: GIOVANI LUIS FERRASSO CAU RS: A188682-7
PRANCHA: 01/06
ARQUIVO: TRES PASSOS CERTO.dwg
ÁREA: 2,60m²
ESCALA: 1:25
DATA: 10/03/2023
DESENHO: JOÃO MARCOS ARQUITETURA E CONSTRUÇÃO

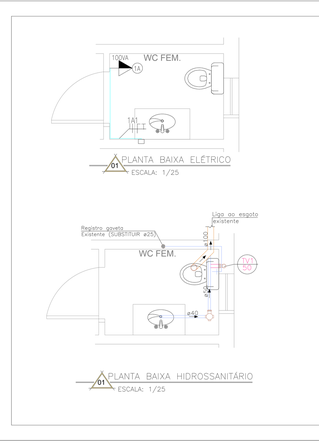

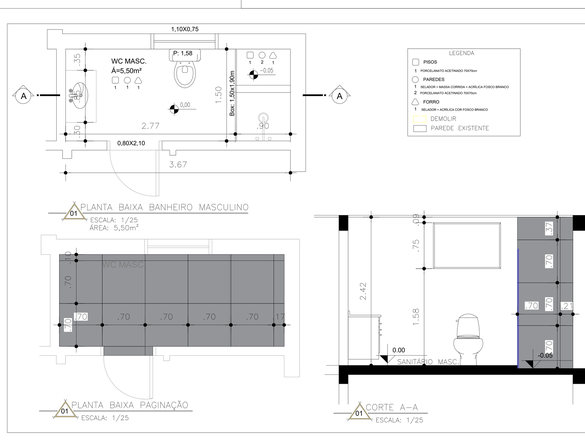

GIOVANI FÊRASSO
ARQUITETO URBANISTA

OBRA: REFORMA DE BANHEIROS - A. SERV. CÂMARA DE VEREADORES
LOCAL: RUA SALGADO FILHO 75 - TRÊS PASSOS - RS
PROJETO: Banheiro Masculino
ASSUNTO: PLANTA BAIXA - CORTE - PAGINAÇÃO
PROPRIETÁRIO: CÂMARA MUNICIPAL DE TRÊS PASSOS CNPJ: 07.257.873/0001-23
RESPONSÁVEL TÉCNICO: GIOVANI LUIS FERRASSO CAU RS: A188682-7
PRANCHA: 03/06
ARQUIVO: TRES PASSOS CERTO.dwg
ÁREA: 5,50m²
ESCALA: 1:25
DATA: 10/03/2023
DESENHO: JOÃO MARCOS ARQUITETURA E CONSTRUÇÃO

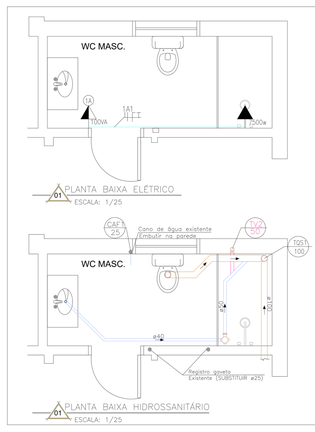

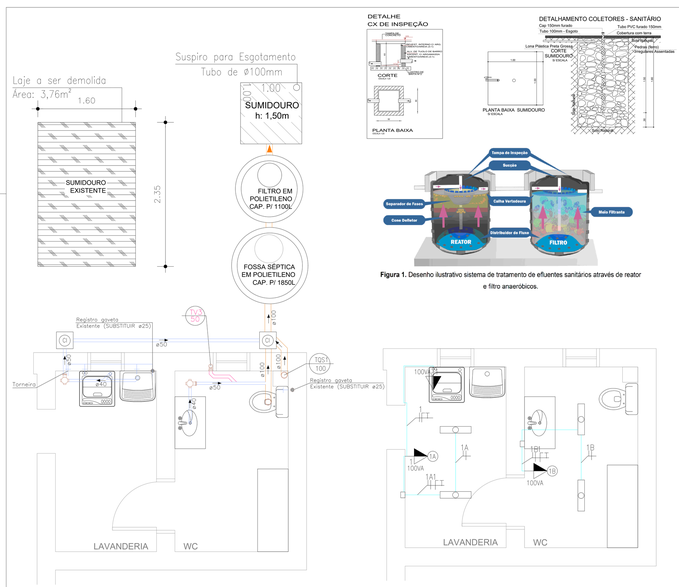

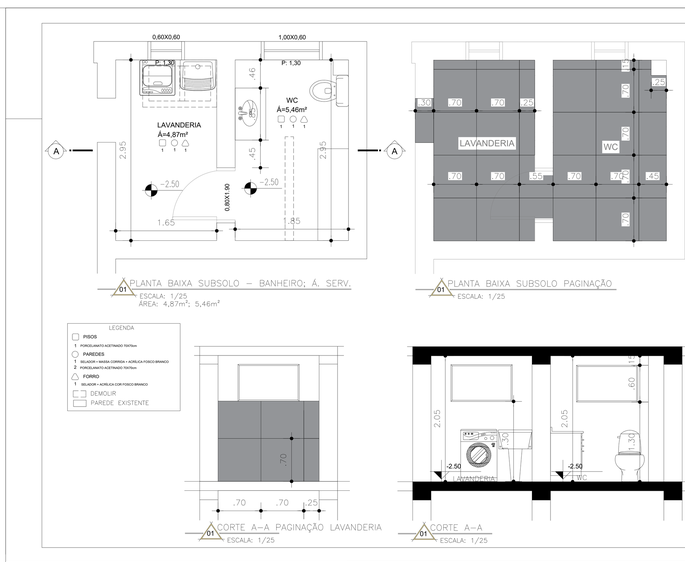

GIOVANI FÊRASSO
ARQUITETO URBANISTA

OBRA: REFORMA DE BANHEIROS - A. SERV. CÂMARA DE VEREADORES
LOCAL: RUA SALGADO FILHO 75 - TRÊS PASSOS - RS
PROJETO: Subsolo - Lavanderia e WC
ASSUNTO: PLANTA BAIXA - CORTE - PAGINAÇÃO
PROPRIETÁRIO: CÂMARA MUNICIPAL DE TRÊS PASSOS CNPJ: 07.257.873/0001-23
RESPONSÁVEL TÉCNICO: GIOVANI LUIS FERRASSO CAU RS: A188682-7
PRANCHA: 05/06
ARQUIVO: TRES PASSOS CERTO.dwg
ÁREA: 10,33m²
ESCALA: 1:25
DATA: 10/03/2023
DESENHO: JOÃO MARCOS ARQUITETURA E CONSTRUÇÃO